Hochzeits-Arien und Tänze

aus dem Mühlviertel

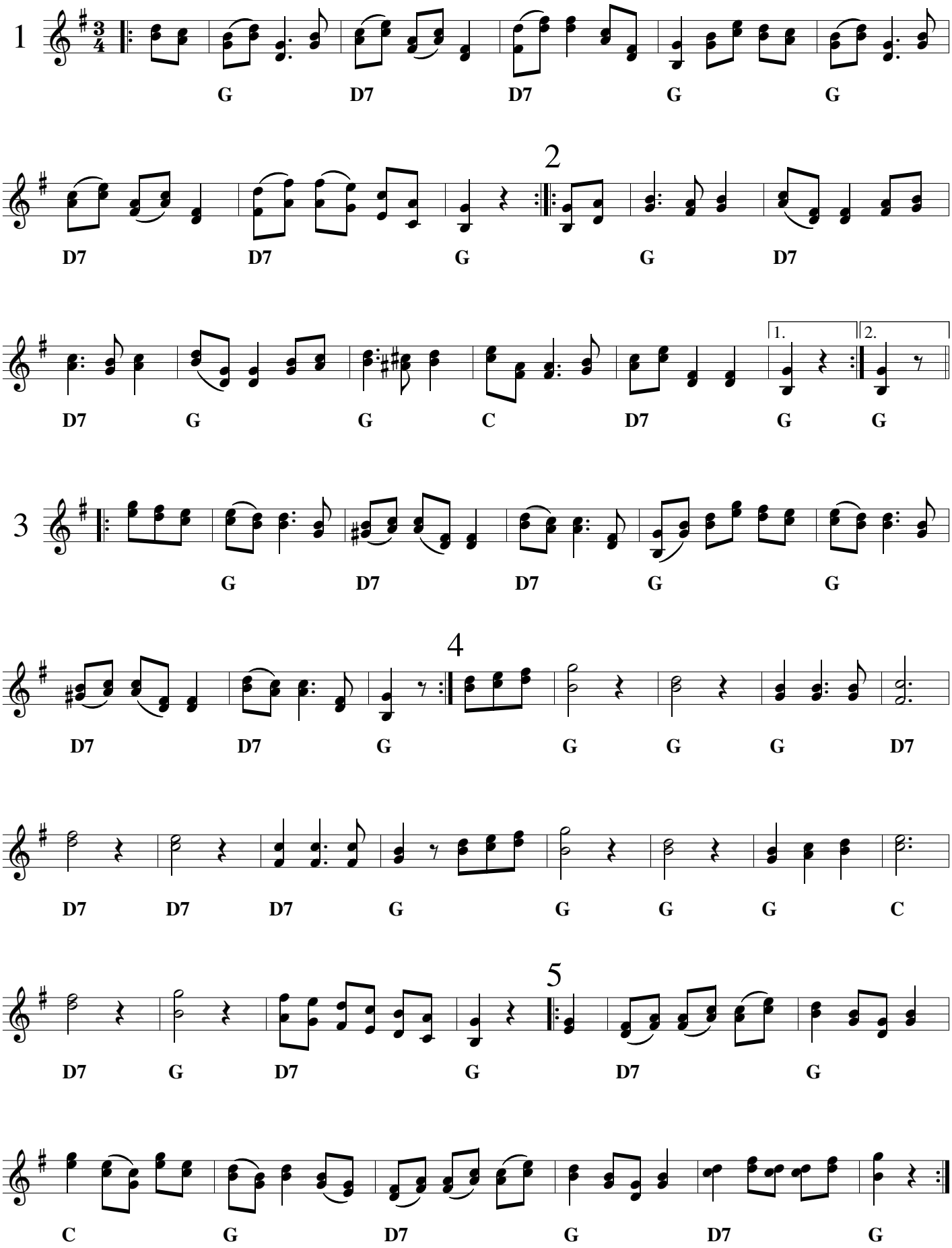

Hochzeits-Arien und Tänze

aus dem Mühlviertel

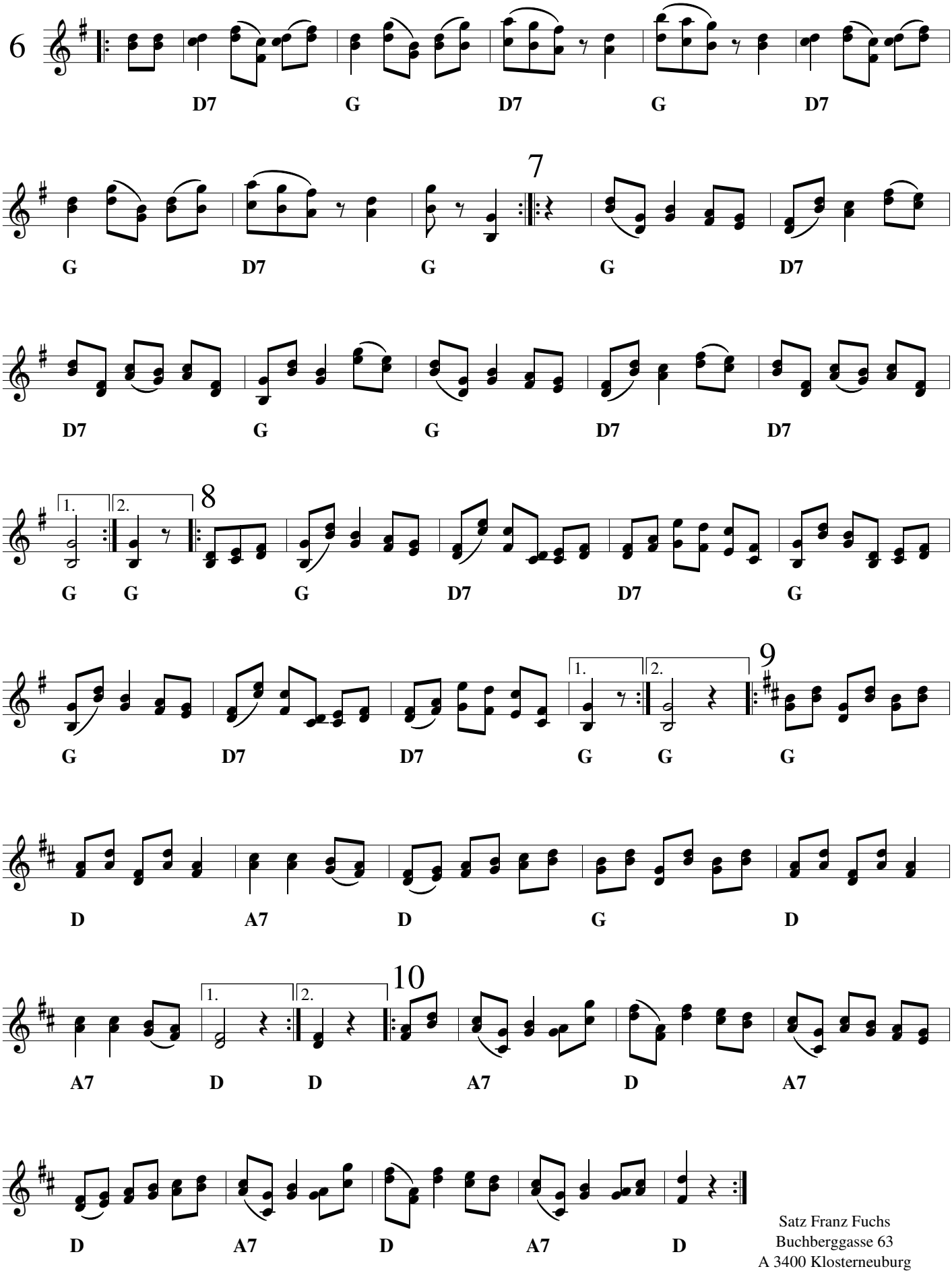

Satz Franz Fuchs
Buchberggasse 63
A 3400 Klosterneuburg
franz.fuchs@stammtischmusik.at